TRAKYA ÜNİVERSİTESİ KALİTE GÜVENCE SİSTEMİ

YÖKAK Kalite Komisyonları Eğitim Toplantısı

20 Ocak 2025 · Haberler

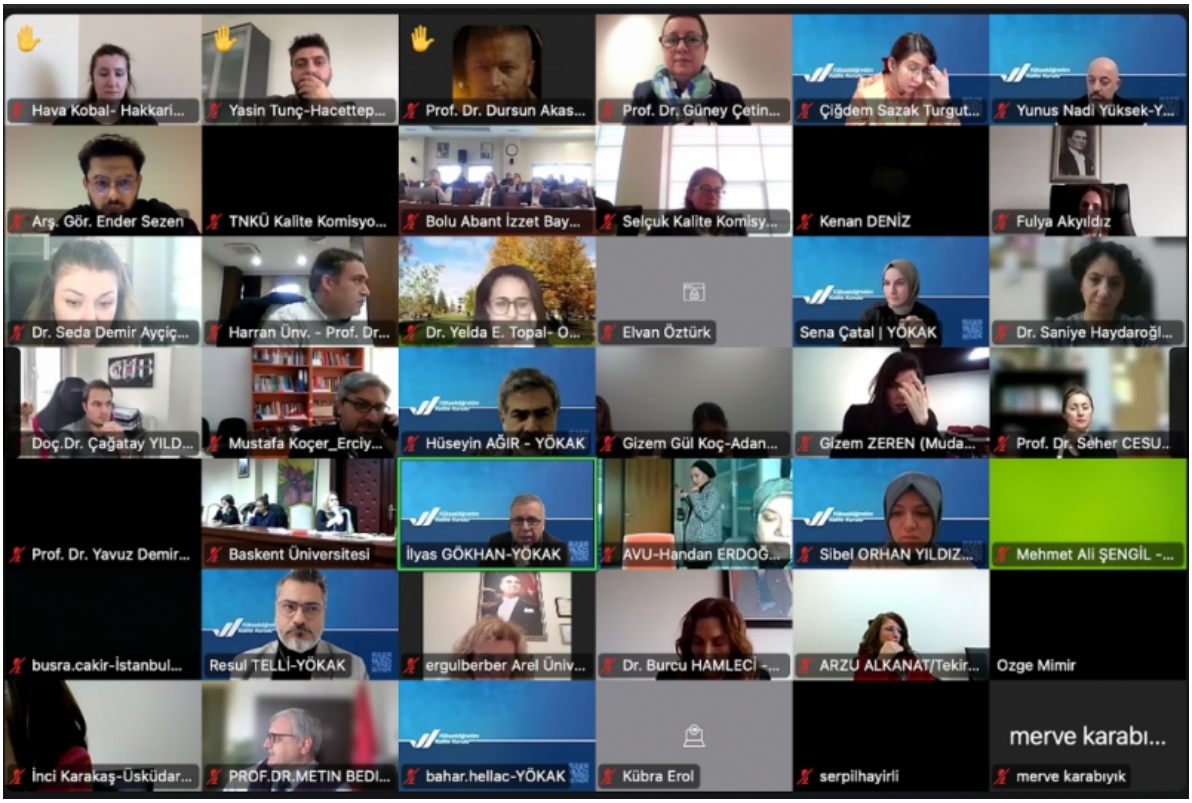

Yükseköğretim Kalite Kurulu (YÖKAK) tarafından yükseköğretim kurumları için Kurum İç Değerlendirme Raporu (KİDR) hazırlama süreçlerine yönelik olarak “Kalite Komisyonları Eğitim Toplantısı” düzenlendi. Çevrim içi olarak 14 Ocak 2025 tarihinde gerçekleştirilen eğitimde yükseköğretim kurumlarının kalite komisyonlarından temsilciler yer aldı.

YÖKAK Başkanı Prof. Dr. Ümit Kocabıçak, eğitimde “Yükseköğretimde Kalite Güvence Sistemleri ve Kurum İç Değerlendirme Raporunun Önemi” başlıklı bir sunum yaptı. Prof. Dr. Ümit Kocabıçak, kurumsal akreditasyona sahip üniversitelerin Avrupa Yükseköğretim Kalite Güvencesi Tescil Kuruluşuna (EQAR) kaydının yapıldığını, bunun da kalite güvencesi sağlanmış yeterliliklerin Avrupa Yükseköğretim Alanında diploma görünürlüğünün ve denkliğinin sağlanması, uluslararasılaşma ve nitelikli öğrencilerin çekilmesi gibi birçok konuda üniversitelere büyük avantaj sağladığını aktardı.

Eğitimde YÖKAK uzmanları Prof. Dr. İlyas Gökhan, Prof. Dr. Hüseyin Ağır, Dr. Öğr. Üyesi Çiğdem Sazak Turgut, Öğr. Gör. Dr. Resul Telli ve Arş. Gör. Sena Çatal, KİDR yazımı, YÖKAK Bilgi Yönetim Sistemi, yükseköğretimde kalite güvencesi sistemi konularında katılımcılara ayrıntılı bilgiler aktardılar. Eğitim, soru cevap bölümü ile sona erdi.

https://kgs.trakya.edu.tr/duyurular-ve-haberler/yokak-kalite-komisyonlari-egitim-toplantisi/