Birim Yöneticisi – Akademik ve İdari Personel Toplantıları Hakkında

1 Ekim 2026 · Duyurular

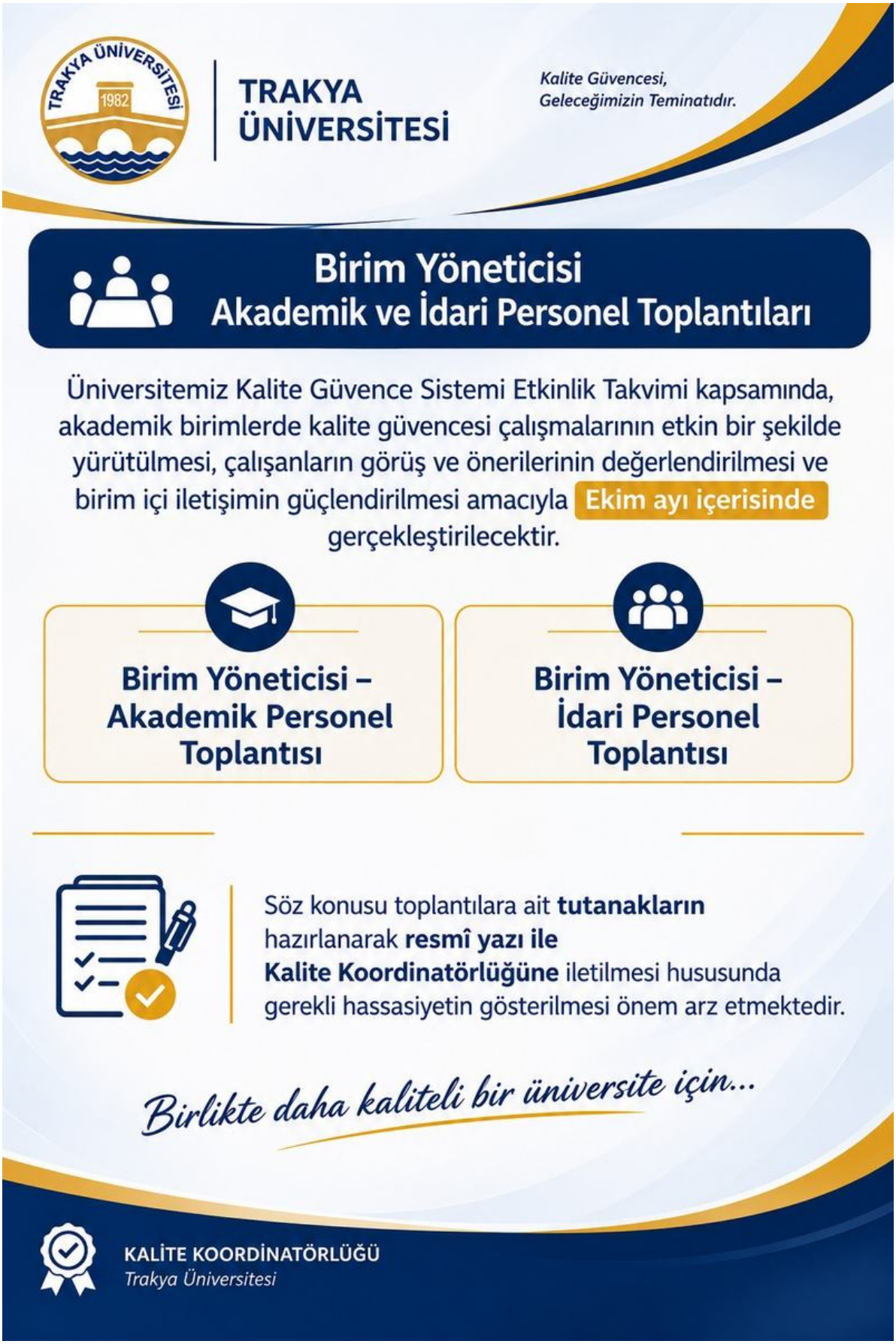

Üniversitemiz Kalite Güvence Sistemi Etkinlik Takvimi kapsamında, akademik birimlerde kalite güvencesi çalışmalarının etkin bir şekilde yürütülmesi, çalışanların görüş ve önerilerinin

değerlendirilmesi ve birim içi iletişimin güçlendirilmesi amacıyla Ekim ayı içerisinde gerçekleştirilmesi planlanan **Birim Yöneticisi – Akademik Personel Toplantısı** ile **Birim Yöneticisi – İdari Personel Toplantısı**nın gerçekleştirilmesi gerekmektedir.

Söz konusu toplantılara ait tutanakların hazırlanarak resmî yazı ile Kalite Koordinatörlüğüne iletilmesi hususunda gerekli hassasiyetin gösterilmesi önem arz etmektedir.

---

https://kgs.trakya.edu.tr/duyurular-ve-haberler/birim-yoneticisi---akademik-ve-idari-personel-toplantilari-hakkinda/